

PLANUNTERLAGEN

zum Bauantrag Neubau eines Atelierhauses,
Ackerstraße 12, 10115 Berlin-Mitte, Flur 120, Flurstück 381

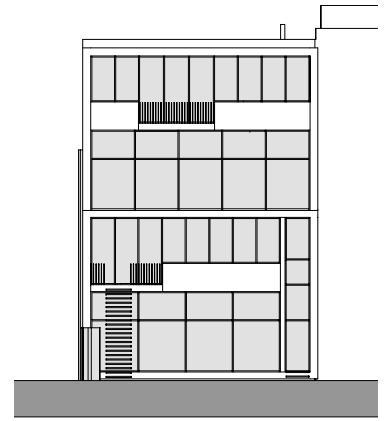

Berlin, 14.11.2007

Büro 213
Architektur
und Interior Design
Sophienstraße 18
10178 Berlin
Fon 030-28497227, Fax 030-28497210
E-mail info@zweieinsdrei.de
www.zweieinsdrei.de

213

- 01 KSV Außenwand
2,5 cm Putz
20 cm KSV
12,5 WDVS
- 02 Beton Brandwand
Dämmung zum Nachbargebäude
19,5 cm Beton
1,5 cm Dünnputz
- 03 tragende Innenwand
1,5 cm Dünnputz
32 cm Beton
1,5 cm Dünnputz

- 04 Doppelständerwand
2,5 cm doppelt beplankt mit Rigips Bauplatte
5 cm Ständerprofil mit 4 cm Dämmung
2,5 cm doppelt beplankt mit Rigips Bauplatte
- 05 Doppelständerwand
2,5 cm doppelt beplankt mit Rigips Bauplatte
7,5 cm Ständerprofil mit Dämmung
2,5 cm doppelt beplankt mit Rigips Bauplatte
- 06 Verglasung der Schiebeelemente
U-Wert 1,1 Schallschutzglas
- 07 feststehende Verglasung
U-Wert 1,1 Schallschutzglas

- 08 Deckenaufbau
1,5 cm Dünnputz
21 cm Stahlbetondecke
2 cm Trittschalldämmung
6 cm Heizestrich
2 cm Bodenbelag
- 09 Stahlbetontreppe
Stahlkonstruktion, h = 0,9 m
- 10 Balkonbrüstung
Stahlkonstruktion, h = 0,9 m
- 11 Fluchttreppe
Stahlkonstruktion
- 12 Gartentreppe
Stahlkonstruktion

- 13 Betonaußenwand
10 cm Dämmung
vertikale Abdichtung
25 cm Beton
- 14 Deckenaufbau über 3. OG
1,5 cm Dünnputz
21 cm Stahlbeton
Dampfsperre
5 - 30 cm Gefälledämmung
1 cm Kunststoffabdichtung mit Vlies
- 15 RWA-Anlage
freier Lüftungsquerschnitt 1,5 m²

- 16 Bodenplatte
3,5 cm Estrich
2 cm TSM
Abdichtung
20 cm Stahlbeton
3 cm Perimeterdämmung
4 cm Kiesschicht

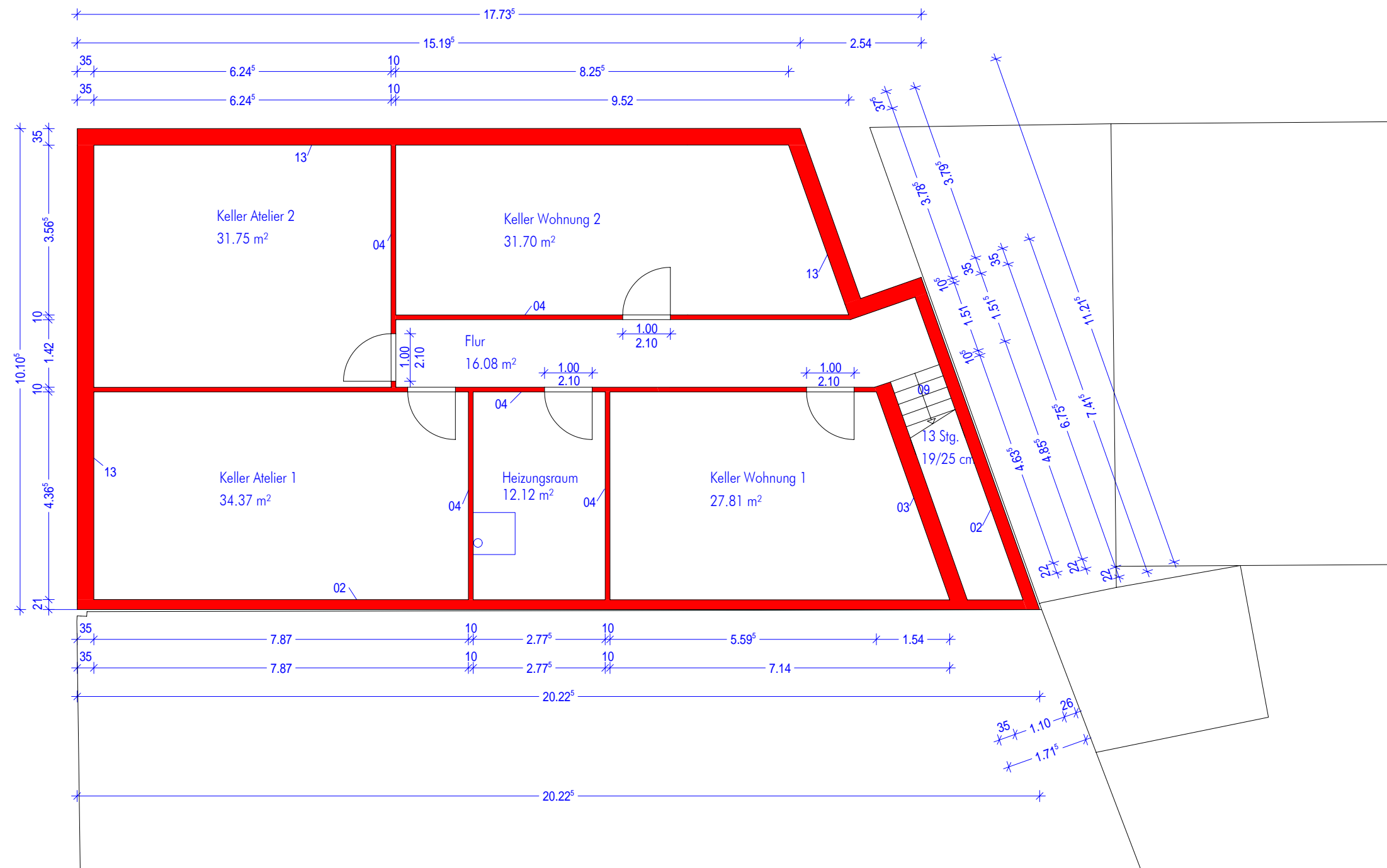

PROJEKT
Neubau Atelierhaus
Ackerstraße 12
10178 Berlin-Mitte

BAUHERR
 Cornelius Creutzfeldt / Barbara Steppe
 Wilhelm-Leuschner-Str. 4
 14482 Potsdam

PLANUNG
 Büro 213
 Architektur und Interiordesign
 Sophienstr. 18
 10178 Berlin
 Fon: 030-28497227
 Fax: 030-28497210
 E-Mail: info@zweieinsdrei.de

BAUANTRAG
Grundriss
Kellergeschoss
 M = 1:100
 BC - B - 2.0
 13.11.2007

- 01 KSV Außenwand
2,5 cm Putz
20 cm KSV
12,5 WDVS
- 02 Beton Brandwand
Dämmung zum Nachbargebäude
19,5 cm Beton
1,5 cm Dünnputz
- 03 tragende Innenwand
1,5 cm Dünnputz
17 cm Beton
1,5 cm Dünnputz
- 04 Doppelständerwand
2,5 cm doppelt beplankt mit Rigips Bauplatte
5 cm Ständerprofil mit 4 cm Dämmung
2,5 cm doppelt beplankt mit Rigips Bauplatte
- 05 Doppelständerwand
2,5 cm doppelt beplankt mit Rigips Bauplatte
7,5 cm Ständerprofil mit Dämmung
2,5 cm doppelt beplankt mit Rigips Bauplatte
- 06 Verglasung der Schiebelelemente
U-Wert 1,1 Schallschutzglas
- 07 feststehende Verglasung
U-Wert 1,1 Schallschutzglas
- 08 Deckenaufbau
1,5 cm Dünnputz
21 cm Stahlbetondecke
2 cm Trittschalldämmung
6 cm Heizestrich
2 cm Bodenbelag
- 09 Stahlbetontreppe
10 Balkonbrüstung
Stahlkonstruktion, h = 0,9 m
- 11 Fluchttreppe
Stahlkonstruktion
- 12 Gartentreppe
Stahlkonstruktion

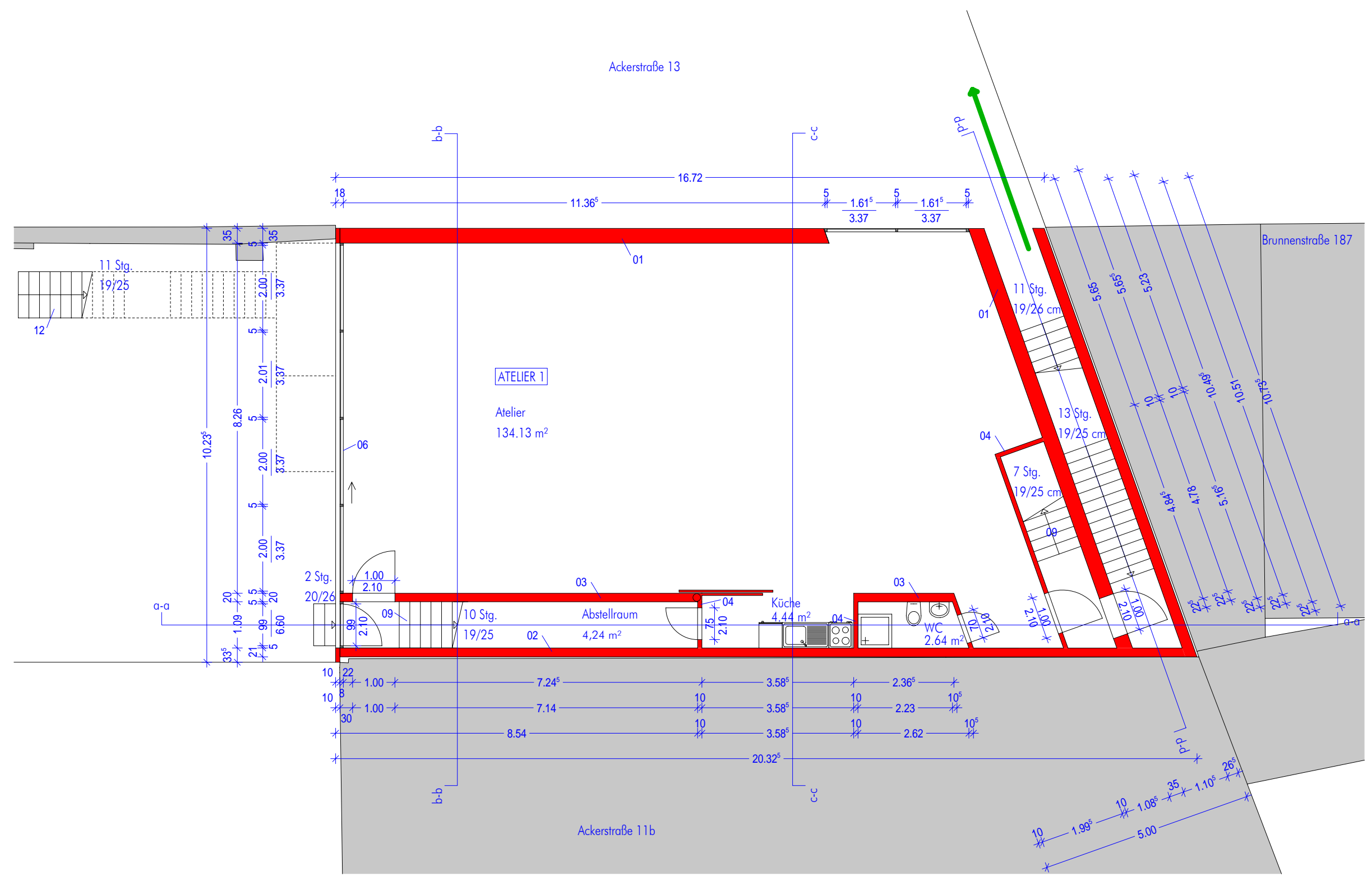

PROJEKT
Neubau Atelierhaus
Ackerstraße 12
10178 Berlin-Mitte

BAUHERR
 Cornelius Creutzfeldt / Barbara Steppe
 Wilhelm-Leuschner-Str. 4
 14482 Potsdam

PLANUNG
 Büro 213
 Architektur und Interiordesign
 Sophienstr. 18
 10178 Berlin
 Fon: 030-28497227
 Fax: 030-28497210
 E-Mail: info@zweinsdrei.de

BAUANTRAG
Grundriss
Erdgeschoss
 M = 1:100
 BC - B - 3.0
 13.11.2007

- | | | |
|--|---|---|
| 01 KSV Außenwand
2,5 cm Putz
20 cm KSV
12,5 WDVS | 04 Doppelständerwand
2,5 cm doppelt beplankt mit Rigips Bauplatte
5 cm Ständerprofil mit 4 cm Dämmung
2,5 cm doppelt beplankt mit Rigips Bauplatte | 08 Deckenaufbau
1,5 cm Dünnputz
21 cm Stahlbetondecke
2 cm Trittschalldämmung
6 cm Heizestrich
2 cm Bodenbelag |
| 02 Beton Brandwand
Dämmung zum Nachbargebäude
19,5 cm Beton
1,5 cm Dünnputz | 05 Doppelständerwand
2,5 cm doppelt beplankt mit Rigips Bauplatte
7,5 cm Ständerprofil mit Dämmung
2,5 cm doppelt beplankt mit Rigips Bauplatte | 09 Stahlbetontreppe |
| 03 tragende Innenwand
1,5 cm Dünnputz
17 cm Beton
1,5 cm Dünnputz | 06 Verglasung der Schiebeelemente
U-Wert 1,1 Schallschutzglas | 10 Balkonbrüstung
Stahlkonstruktion, h = 0,9 m |
| | 07 feststehende Verglasung
U-Wert 1,1 Schallschutzglas | 11 Fluchttreppe
Stahlkonstruktion |
| | | 12 Gartentreppe
Stahlkonstruktion |

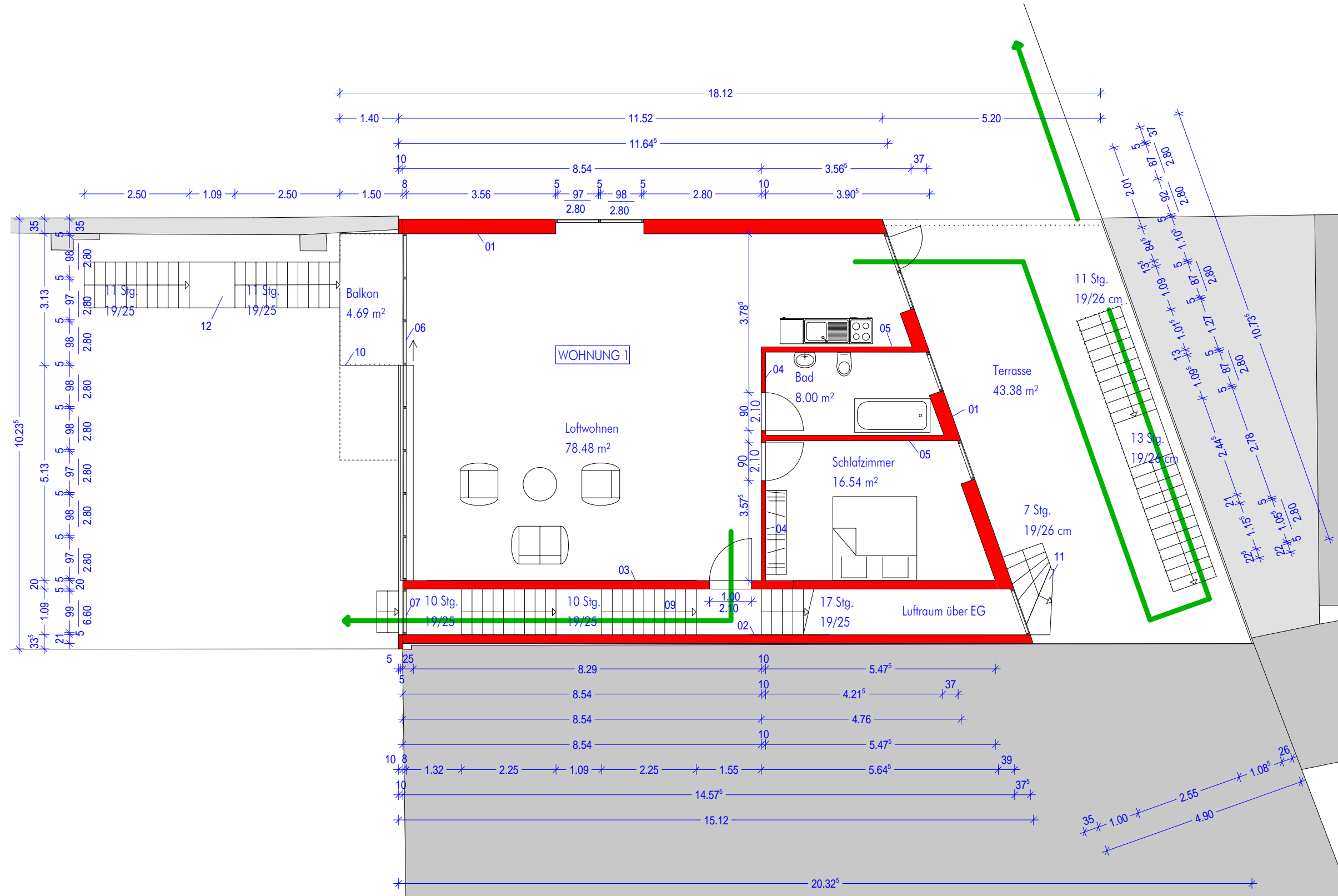

PROJEKT
Neubau Atelierhaus
Ackerstraße 12
10178 Berlin-Mitte

BAUHERR
Cornelius Creutzfeldt / Barbara Steppe
Wilhelm-Leuschner-Str. 4
14482 Potsdam

PLANUNG
Büro 213
Architektur und Interiordesign
Sophienstr. 18
10178 Berlin
Fon: 030-28497227
Fax: 030-28497210
E-Mail: info@zweieinsdrei.de

BAUANTRAG
Grundriss
1. Obergeschoss
M = 1:100
BC - B - 4.0
13.11.2007

- 01 KSV Außenwand
2,5 cm Putz
20 cm KSV
12,5 WDVS
- 02 Beton Brandwand
Dämmung zum Nachbargebäude
19,5 cm Beton
1,5 cm Dünnputz
- 03 tragende Innenwand
1,5 cm Dünnputz
17 cm Beton
1,5 cm Dünnputz
- 04 Doppelständerwand
2,5 cm doppelt beplankt mit Rigips Bauplatte
5 cm Ständerprofil mit 4 cm Dämmung
- 05 Doppelständerwand
2,5 cm doppelt beplankt mit Rigips Bauplatte
7,5 cm Ständerprofil mit Dämmung
2,5 cm doppelt beplankt mit Rigips Bauplatte
- 06 Verglasung der Schiebeelemente
U-Wert 1,1 Schallschutzglas
- 07 feststehende Verglasung
U-Wert 1,1 Schallschutzglas
- 08 Deckenaufbau
1,5 cm Dünnputz
21 cm Stahlbetondecke
2 cm Trittschalldämmung
6 cm Heizestrich
2 cm Bodenbelag
- 09 Stahlbetontreppe
10 Balkonbrüstung
Stahlkonstruktion, h = 0,9 m
- 11 Fluchttreppe
Stahlkonstruktion
- 12 Gartentreppe
Stahlkonstruktion

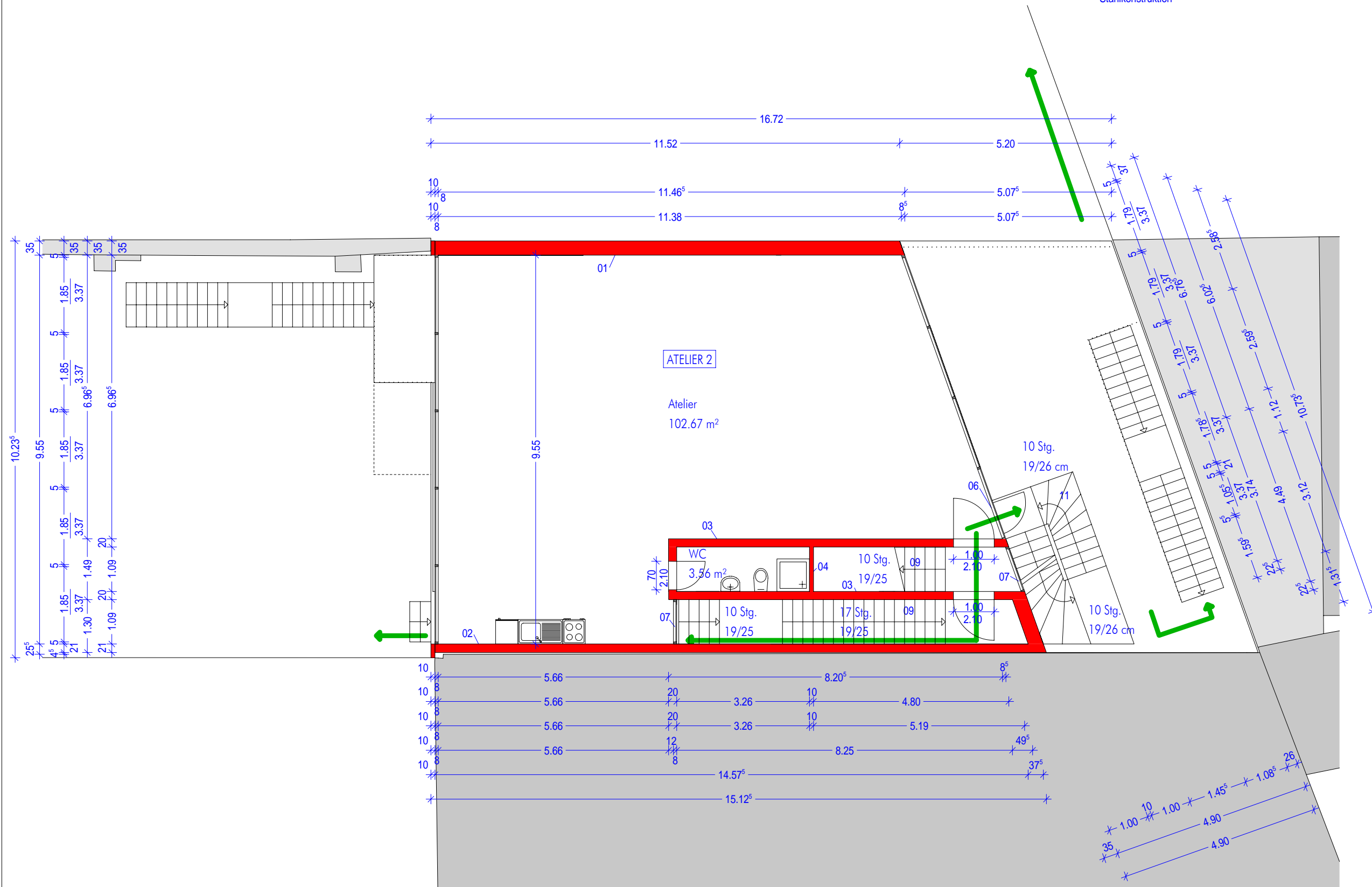

PROJEKT
Neubau Atelierhaus
Ackerstraße 12
10178 Berlin-Mitte

BAUHERR
 Cornelius Creutzfeldt / Barbara Steppe
 Wilhelm-Leuschner-Str. 4
 14482 Potsdam

PLANUNG
 Büro 213
 Architektur und Interiordesign
 Sophienstr. 18
 10178 Berlin
 Fon: 030-28497227
 Fax: 030-28497210
 E-Mail: info@zweieinsdrei.de

BAUANTRAG
Grundriss
2. Obergeschoss
 M = 1:100
 BC - B - 5.0
 13.11.2007

- | | | |
|--|---|--|
| 01 KSV Außenwand
2,5 cm Putz
20 cm KSV
12,5 WDVS | 04 Doppelständerwand
2,5 cm doppelt beplankt mit Rigips Bauplatte
5 cm Ständerprofil mit 4 cm Dämmung
2,5 cm doppelt beplankt mit Rigips Bauplatte | 08 Deckenaufbau
1,5 cm Dünnputz
21 cm Stahlbetondecke
2 cm Trittschalldämmung
6 cm Heizestrich |
| 02 Beton Brandwand
Dämmung zum Nachbargebäude
19,5 cm Beton
1,5 cm Dünnputz | 05 Doppelständerwand
2,5 cm doppelt beplankt mit Rigips Bauplatte
7,5 cm Ständerprofil mit Dämmung
2,5 cm doppelt beplankt mit Rigips Bauplatte | 09 Stahlbetontreppe
10 Balkonbrüstung
Stahlkonstruktion, h = 0,9 m |
| 03 tragende Innenwand
1,5 cm Dünnputz
17 cm Beton
1,5 cm Dünnputz | 06 Verglasung der Schiebelemente
U-Wert 1,1 Schallschutzglas | 11 Fluchttreppe
Stahlkonstruktion |
| | 07 feststehende Verglasung
U-Wert 1,1 Schallschutzglas | 12 Gartentreppe
Stahlkonstruktion |

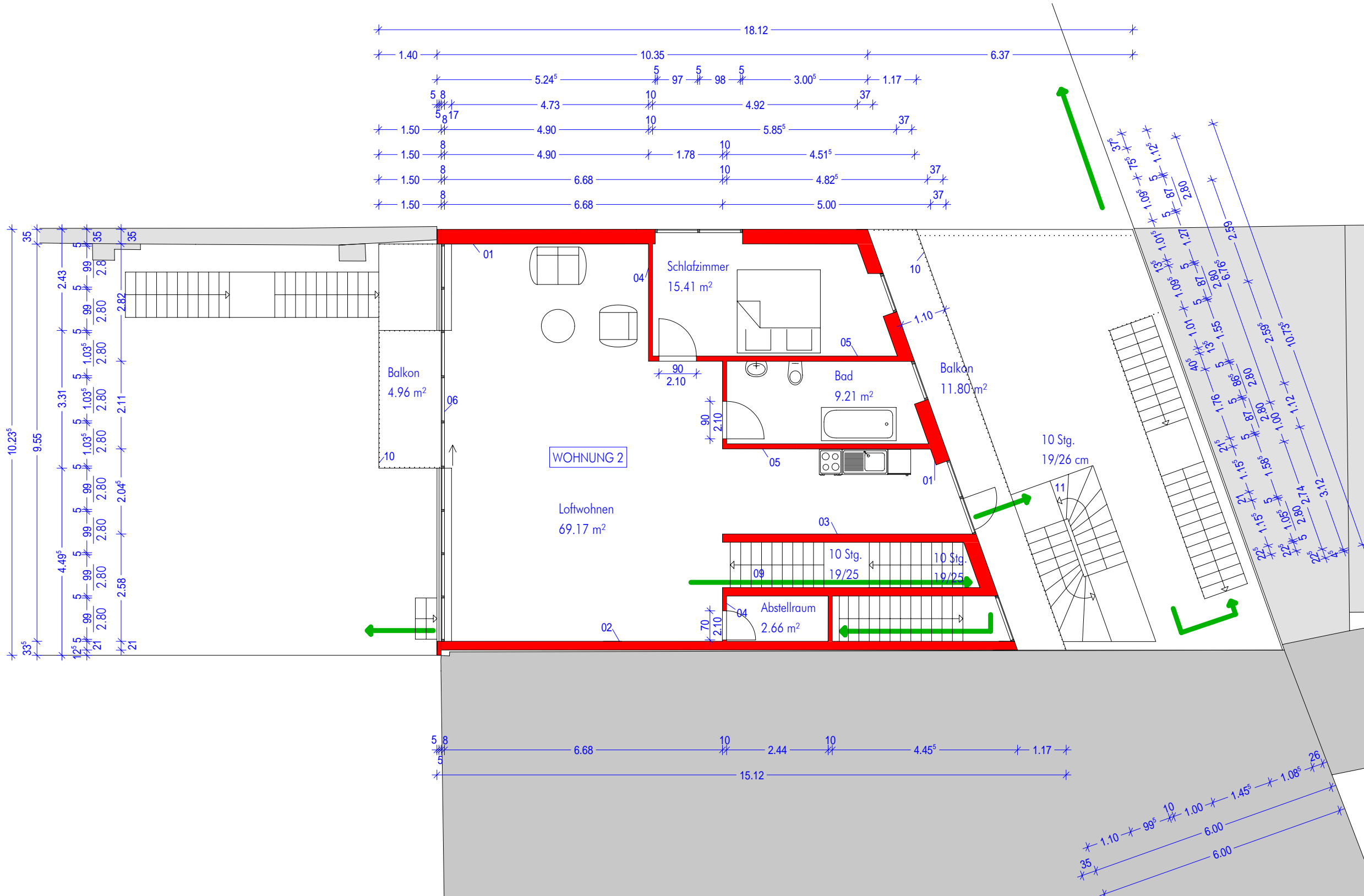

PROJEKT
Neubau Atelierhaus
Ackerstraße 12
10178 Berlin-Mitte

BAUHERR
Cornelius Creutzfeldt / Barbara Steppe
Wilhelm-Leuschner-Str. 4
14482 Potsdam

PLANUNG
Büro 213
Architektur und Interiordesign
Sophienstr. 18
10178 Berlin
Fon: 030-28497227
Fax: 030-28497210
E-Mail: info@zweieinsdrei.de

BAUANTRAG
Grundriss
3. Obergeschoss
M = 1:100
BC - 6.0
13.11.2007

- 01 KSV Außenwand
2,5 cm Putz
20 cm KSV
12,5 WDVS
- 02 Beton Brandwand
Dämmung zum Nachbargebäude
19,5 cm Beton
1,5 cm Dünnputz
- 03 tragende Innenwand
1,5 cm Dünnputz
32 cm Beton
1,5 cm Dünnputz

- 04 Doppelständerwand
2,5 cm doppelt beplankt mit Rigips Bauplatte
5 cm Ständerprofil mit 4 cm Dämmung
2,5 cm doppelt beplankt mit Rigips Bauplatte
- 05 Doppelständerwand
2,5 cm doppelt beplankt mit Rigips Bauplatte
7,5 cm Ständerprofil mit Dämmung
2,5 cm doppelt beplankt mit Rigips Bauplatte
- 06 Verglasung der Schiebeelemente
U-Wert 1,1 Schallschutzglas
- 07 feststehende Verglasung
U-Wert 1,1 Schallschutzglas

- 08 Deckenaufbau
1,5 cm Dünnputz
21 cm Stahlbetondecke
2 cm Trittschalldämmung
6 cm Heizestrich
2 cm Bodenbelag
- 09 Stahlbetontreppe
Stahlkonstruktion, h = 0,9 m
- 11 Fluchttreppe
Stahlkonstruktion
- 12 Gartentreppe
Stahlkonstruktion

- 13 Betonaußenwand
10 cm Dämmung
vertikale Abdichtung
25 cm Beton
- 14 Deckenaufbau über 3. OG
1,5 cm Dünnputz
21 cm Stahlbeton
Dampfsperre
5 - 30 cm Gefälledämmung
1 cm Kunststoffabdichtung mit Vlies
- 15 RWA-Anlage
freier Lüftungsquerschnitt 1,5 m²

- 16 Bodenplatte
3,5 cm Estrich
2 cm TSM
Abdichtung
20 cm Stahlbeton
3 cm Perimeterdämmung
4 cm Kiesschicht

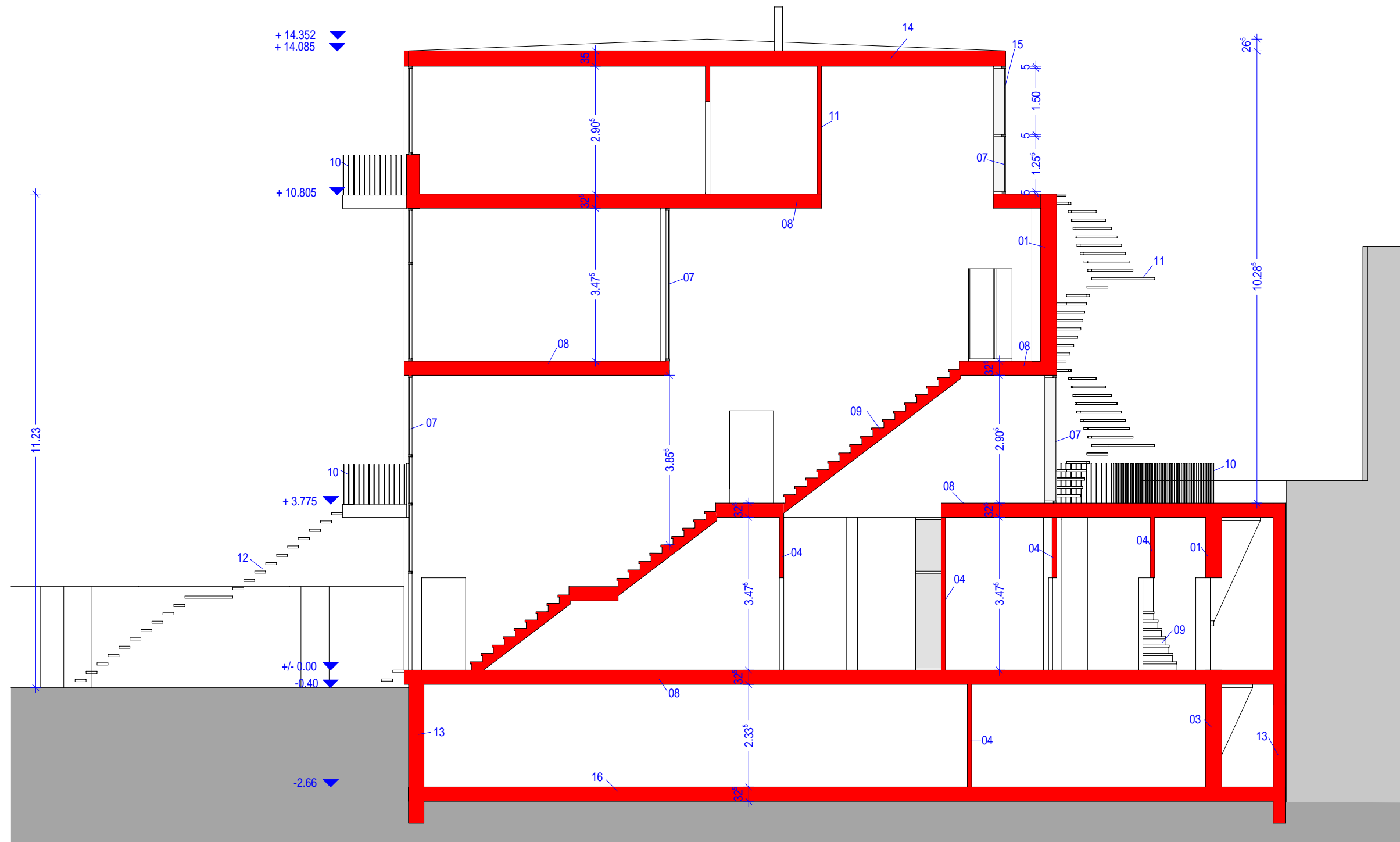

PROJEKT
Neubau Atelierhaus
Ackerstraße 12
10178 Berlin-Mitte

BAUHERR
 Cornelius Creutzfeldt / Barbara Steppe
 Wilhelm-Leuschner-Str. 4
 14482 Potsdam

PLANUNG
 Büro 213
 Architektur und Interiordesign
 Sophienstr. 18
 10178 Berlin
 Fon: 030-28497227
 Fax: 030-28497210
 E-Mail: info@zweieinsdrei.de

BAUANTRAG
Schnitt a-a

M = 1:100
 BC - 8.0
 13.11.2007

- 01 KSV Außenwand
2,5 cm Putz
20 cm KSV
12,5 WDVS
- 02 Beton Brandwand
Dämmung zum Nachbargebäude
19,5 cm Beton
1,5 cm Dünnputz
- 03 tragende Innenwand
1,5 cm Dünnputz
32 cm Beton
1,5 cm Dünnputz

- 04 Doppelständerwand
2,5 cm doppelt beplankt mit Rigips Bauplatte
5 cm Ständerprofil mit 4 cm Dämmung
2,5 cm doppelt beplankt mit Rigips Bauplatte
- 05 Doppelständerwand
2,5 cm doppelt beplankt mit Rigips Bauplatte
7,5 cm Ständerprofil mit Dämmung
2,5 cm doppelt beplankt mit Rigips Bauplatte
- 06 Verglasung der Schiebeelemente
U-Wert 1,1 Schallschutzglas
- 07 feststehende Verglasung
U-Wert 1,1 Schallschutzglas

- 08 Deckenaufbau
1,5 cm Dünnputz
21 cm Stahlbetondecke
2 cm Trittschalldämmung
6 cm Heizestrich
2 cm Bodenbelag
- 09 Stahlbetontreppe
Stahlkonstruktion, h = 0,9 m
- 10 Balkonbrüstung
Stahlkonstruktion
- 11 Fluchttreppe
Stahlkonstruktion
- 12 Gartentreppe
Stahlkonstruktion

- 13 Betonaußenwand
10 cm Dämmung
vertikale Abdichtung
25 cm Beton
- 14 Deckenaufbau über 3. OG
1,5 cm Dünnputz
21 cm Stahlbeton
Dampfsperre
5 - 30 cm Gefälledämmung
1 cm Kunststoffabdichtung mit Vlies
- 15 RWA-Anlage
freier Lüftungsquerschnitt 1,5 m²

- 16 Bodenplatte
3,5 cm Estrich
2 cm TSM
Abdichtung
20 cm Stahlbeton
3 cm Perimeterdämmung
4 cm Kiesschicht

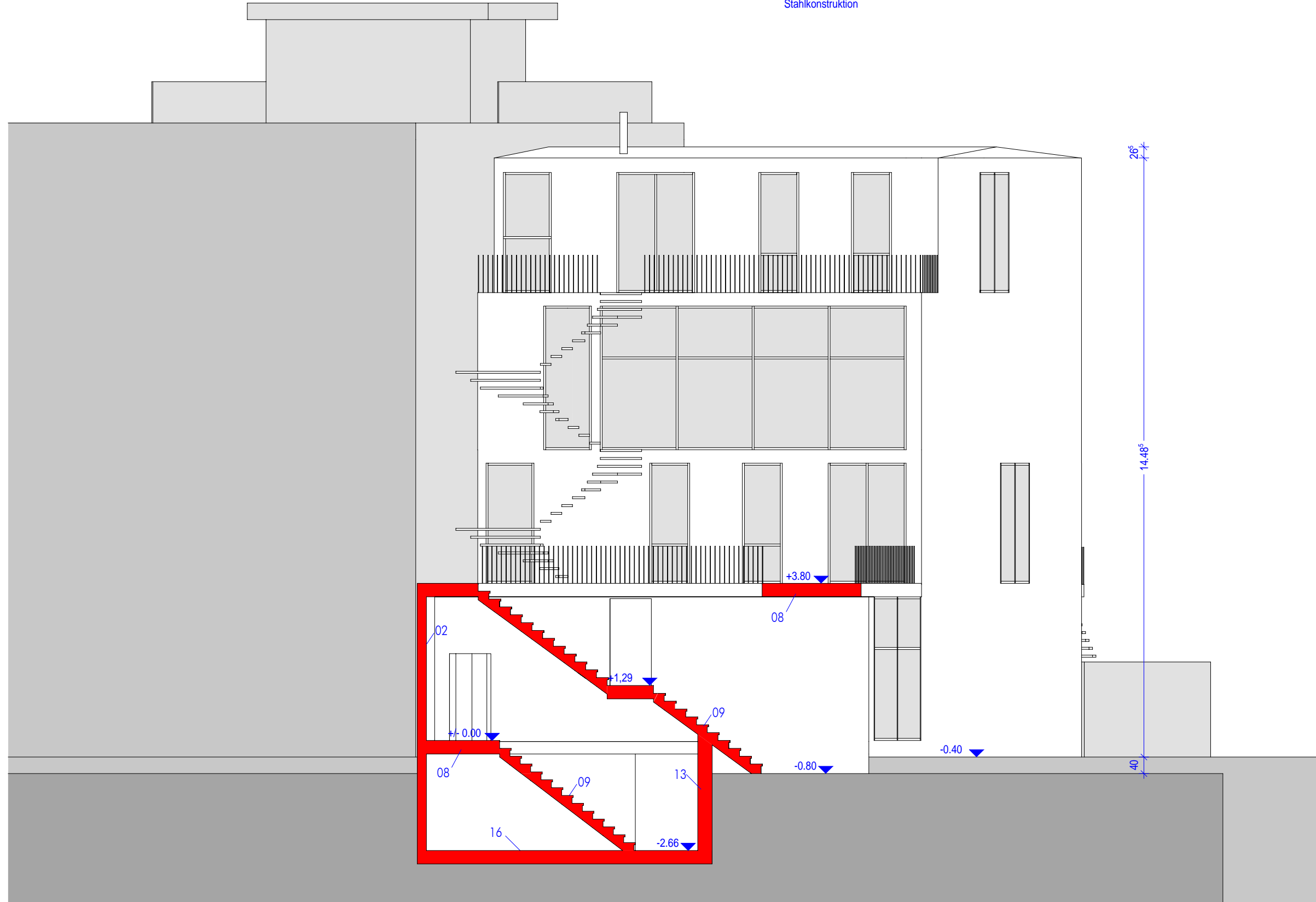

PROJEKT
Neubau Atelierhaus
Ackerstraße 12
10178 Berlin-Mitte

BAUHERR
 Cornelius Creutzfeldt / Barbara Steppe
 Wilhelm-Leuschner-Str. 4
 14482 Potsdam

PLANUNG
 Büro 213
 Architektur und Interiordesign
 Sophienstr. 18
 10178 Berlin
 Fon: 030-28497227
 Fax: 030-28497210
 E-Mail: info@zweieinsdrei.de

BAUANTRAG
Schnitt d-d / Ansicht Ost

M = 1:100
 BC - 11.0
 13.11.2007

213

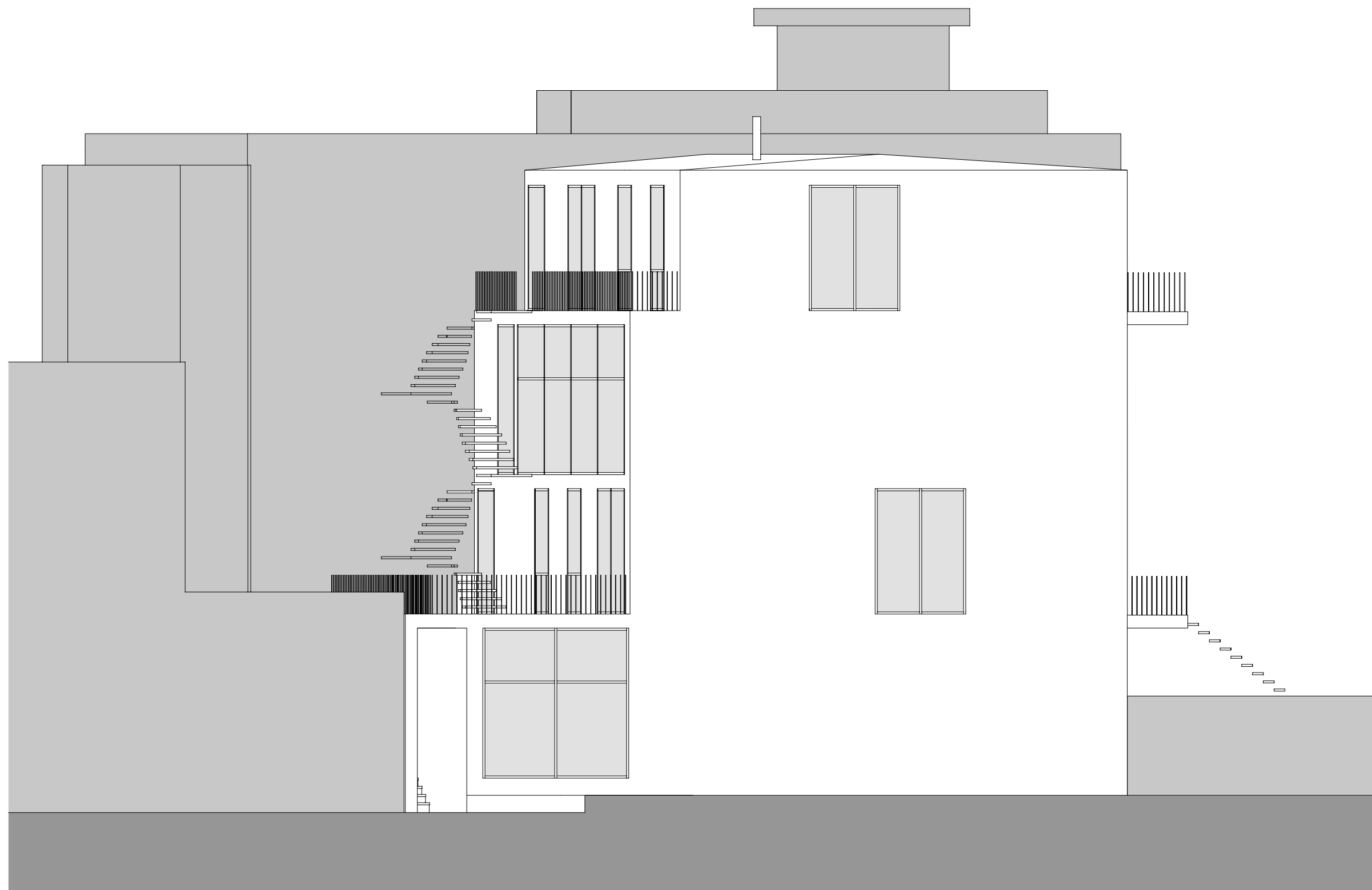

PROJEKT
Neubau Atelierhaus
Ackerstraße 12
10178 Berlin-Mitte

BAUHERR
Cornelius Creutzfeldt / Barbara Steppe
Wilhelm-Leuschner-Str. 4
14482 Potsdam

PLANUNG
Büro 213
Architektur und Interiordesign
Sophienstr. 18
10178 Berlin
Fon: 030-28497227
Fax: 030-28497210
E-Mail: info@zweieinsdrei.de

BAUANTRAG
Ansicht Nord

M = 1:100
BC - 12.0
13.11.2007

213



PROJEKT
Neubau Atelierhaus
Ackerstraße 12
10178 Berlin-Mitte

BAUHERR
Cornelius Creutzfeldt / Barbara Steppe
Wilhelm-Leuschner-Str. 4
14482 Potsdam

PLANUNG
Büro 213
Architektur und Interiordesign
Sophienstr. 18
10178 Berlin
Fon: 030-28497227
Fax: 030-28497210
E-Mail: info@zweieinsdrei.de

BAUANTRAG
Ansicht West

M = 1:100
BC - 13.0
13.11.2007